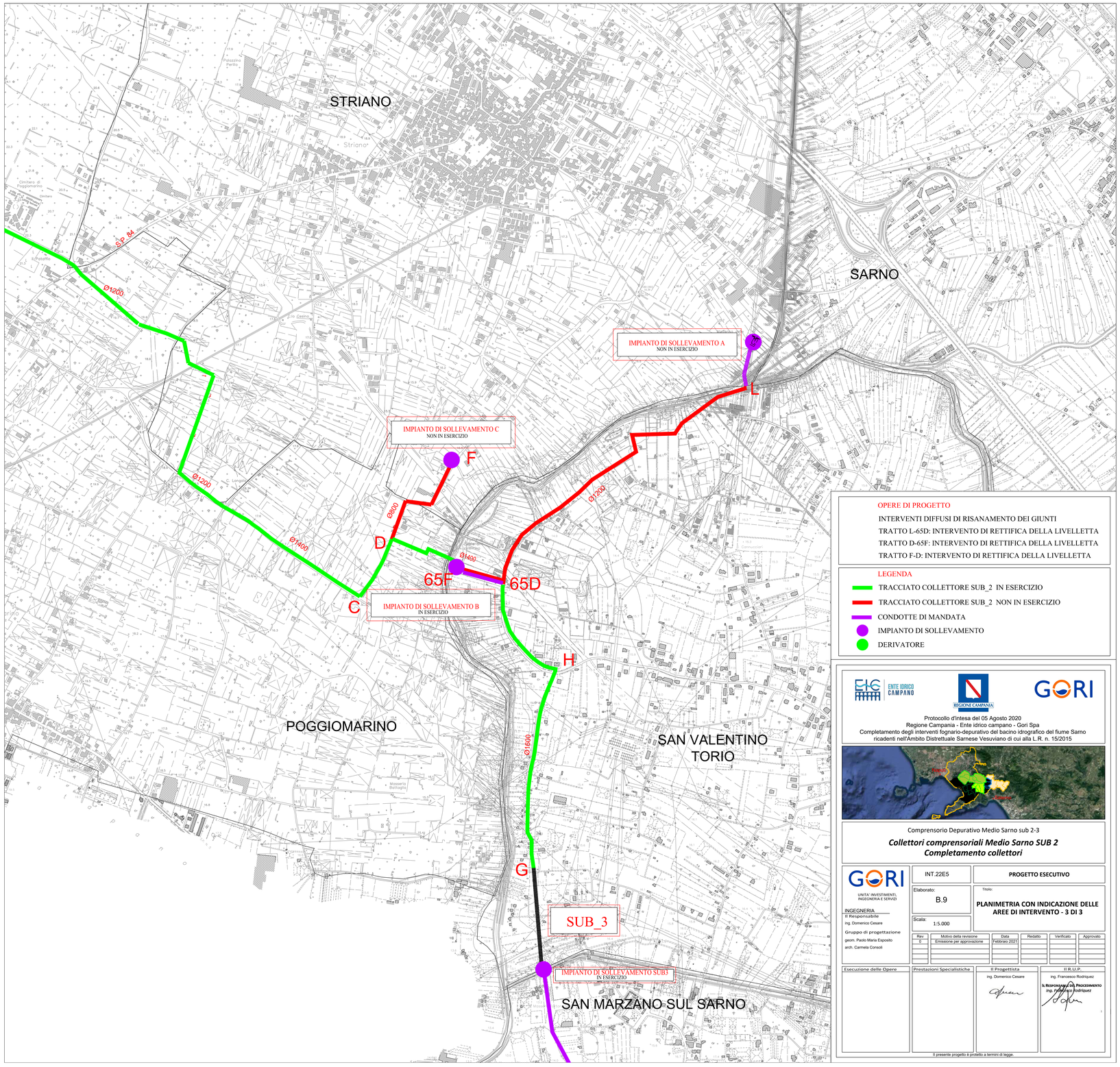


OPERE DI PROGETTO

INTERVENTI DIFFUSI DI RISANAMENTO DEI GIUNTI
TRATTO L-65D: INTERVENTO DI RETTIFICA DELLA LIVELLETTA
TRATTO D-65F: INTERVENTO DI RETTIFICA DELLA LIVELLETTA
TRATTO F-D: INTERVENTO DI RETTIFICA DELLA LIVELLETTA

LEGENDA

- TRACCIATO COLLETTORE SUB_2 IN ESERCIZIO
- TRACCIATO COLLETTORE SUB_2 NON IN ESERCIZIO
- CONDOTTE DI MANDATA
- IMPIANTO DI SOLLEVAMENTO
- DERIVATORE

ENTE IDRICO CAMPANO — REGIONE CAMPANIA — GORI

Protocollo d'intesa del 05 Agosto 2020
Regione Campania - Ente idrico campano - Gori Spa
Completamento degli interventi fognario-depurativo del bacino idrografico del fiume Sarno ricadenti nell'Ambito Distrettuale Sarnese Vesuviano di cui alla L.R. n. 15/2015



Comprensorio Depurativo Medio Sarno sub 2-3

***Collettori comprensoriali Medio Sarno SUB 2***
***Completamento collettori***

GORI
UNITA' INVESTIMENTI, INGEGNERIA E SERVIZI

INGEGNERIA
Il Responsabile
ing. Domenico Cesare

Gruppo di progettazione
geom. Paolo Maria Esposito
arch. Carmela Consoli

INT.22E5

**PROGETTO ESECUTIVO**

Elaborato: B.9

Scala: 1:5.000

Titolo:
**PLANIMETRIA CON INDICAZIONE DELLE AREE DI INTERVENTO - 3 DI 3**

| Rev | Motivo della revisione | Data | Redatto | Verificato | Approvato |
|---|---|---|---|---|---|
| 0 | Emissione per approvazione | Febbraio 2021 | | | |

| Esecuzione delle Opere | Prestazioni Specialistiche | Il Progettista | Il R.U.P. |
|---|---|---|---|
| | | ing. Domenico Cesare | ing. Francesco Rodriquez<br>Il Responsabile del Procedimento<br>ing. Francesco Rodriquez |

Il presente progetto è protetto a termini di legge.